Curriculum Vitae/السيرة الذاتية

Personal Information: **البيانات الشخصية:**

Name : Rawaa Khudhir Nasih AL-jaberi	الاسم :رواء خضر ناصح الجابري
Date of Birth :1995\3\1	تاريخ الميلاد :٣\١\١٩٩٥
Place of Birth : AL-Muthana	مكان الميلاد : المثنى
Academic title / Assist. Lect.	اللقب العلمي / مدرس مساعد
Mobile :07815171690	جوال: ٠٧٨١٥١٧١٦٩٠
E-mail : rawaakudhir@gmail.com	

Qualifications: **المؤهلات التعليمية:**

Name of University: Basrah University	أسم الجامعة : جامعة البصرة
Major: Master in Linguistics \English Dept.	التخصص العام: ماجستير في علم اللغة الأنكليزية
Minor : Critical Discourse Analysis	التخصص الدقيق: تحليل الخطاب النقدي
Year :2021	سنة التخرج : ٢٠٢١

Qualifications: **المؤهلات العملية**

• Bachelor degree in English language, with a very good degree with the average :84,011, from Basrah University/ College of Education for Human Sciences, for the academic year 2016-2017. • Master degree in English language and linguistics, with a good degree, from the University of Basra / College Education for the Humanities, for the academic year 2021.	• بكالوريوس تربيه في اللغة الإنكليزية بتقدير جيد جدا وبمعدل ٨٤،٠١١ للدراسة الصباحية في كلية التربية للعلوم الإنسانية جامعه البصرة للعام الدراسي ٢٠١٦- ٢٠١٧ بموجب الامر الجامعي المرقم ١٩٢٩٣ • ماجستير لغة انكليزية بتقدير جيد عالي من جامعة البصرة/ كلية التربية للعلوم الانسانية للعام الدراسي ٢٠٢١

Publications: **البحوث المنشورة:**

• A Critical Discourse Analysis of Two Iraqi Political Discourse in terms of Van Dijk's Socio-cognitive Model. • Exploring Democracy and Iraqi Media Discourse of Some Iraqi Politicians in terms of Van Dijk's Socio- Cognitive Model : A Critical Discourse Analysis	• تحليل الخطاب النقدي لخطابين سياسيين عراقيين من حيث نموذج فان دايك المعرفي الاجتماعي • استكشاف الديمقراطية وخطاب الإعلام العراقي لبعض السياسيين العراقيين من حيث نموذج فان ديك الاجتماعي المعرفي: تحليل خطاب نقدي

Scientific Aactivities, Training Courses and Conferences **النشاطات العلمية و الدورات التدريبية والمؤتمرات**

• taught at the University of Al-Muthanna /collage of Education for Human Sciences/ Department of English. • taught at Sawa University / collage of Education / English Department. • participated in the course of teaching English and studying the American and British Accent at the British University, Academy Center 2017 • participated in an online training workshop for the American Harvard University on the Corona Virus pandemic on 4/16/2020 titled Coronavirus in the US: Facts, Fictions and Practical Tips. • participated in a workshop on learning English in time, place and pandemic E-learning breaking time, space and pandemic for the University of Kufa on 4/18/2020 • participated in a seminar Time Management Skills Course It was established by the Canadian Science Organization for Training and Development on 3/23/2020 "Canadian Science Organization for training and development" • participated in a symposium on Simple Teaching ideas for online classes held by the British Council manager for teaching English • participated in the English Proficiency Course in 2017 with an excellent degree from the University of Al-Muthanna / Continuing Education Center. • participated in the Computer Proficiency Course in 2112 / Al-Muthanna University / Continuing Education Center.	-درست في جامعة المثنى/كلية التربية للعلوم الانسانية/ قسم اللغة الانكليزية -درست في جامعة ساوه /كلية التربية/ قسم اللغة الانكليزية - شاركت في دورة تعليم اللغة الانكليزية ودراسة اللهجة الامريكية والبريطانية في مركز اكاديمية الجامعة البريطانية ٢٠١٧. -شاركت في ورشه تدريبيه اونلاين لجامعة هارفارد الأمريكية حول جائحه كورونا فايروس بتاريخ ١٦\٤\٢٠٢٠ بعنوان Coronavirus in the US: Facts, Fictions and Practical Tips شاركت في ورشة عمل حول تعلم اللغة الانجليزية - في وقت الزمان والمكان والجائحة E- learning breaking time, space and pandemic لجامعة الكوفه بتاريخ ٢٠٢٠ \ ١٨\٤ شاركت في ندوة: Time Management Skills Course اقيمت بواسطة منظمة العلوم الكنديه للتدريب والتطور بتاريخ ٢٣\٣\٢٠٢٠ Canadian Science Organization for training and development شاركت في ندوة حول أفكار التدريس البسيط للصفوف عبر الإنترنت التي يعقدها مدير المجلس الثقافي البريطاني لتدريس اللغة الإنجليزية شاركت في ورشة العمل الافتراضية التي اقيمت - بتاريخ ٢٠٢٠/٤/ ١٩ بعنوان كيفية ادارة منصه التعليم الالكتروني Moodle في جامعه البصره بواسطه عميد كلية التربيه للعلوم الإنسانية الدكتور حميد سراج جابر. شارك في دورة كفاءة اللغة الانجليزية بتاريخ ٢٠١٧ حاصل على تقدير امتياز في جامعه المثنى/مركزالتعليم شارك في دورة كفاءة الحاسوب بتاريخ ٢١١٢ / في جامعة المثنى/ مركز التعليم المستمر حاصلة على شهادة اختبار صلاحية التدريس بتقدير امتياز من مركز التعليم المستمر في جامعة البصرة - شاركت في ندوة حول طرائق التدريس في كليه التربية

للعلوم الانسانية /قسم اللغة الانكليزية /جامعة البصرة ١٠/٤/٢٠١٦. - شاركت في ندوة الخبير الدولي د. يعقوب الجعفري من جامعة فلوريدا الامريكية بتعاون المركز الثقافي في جامعة البصرة بتاريخ ٢٠١٦ /٥/١١. - شاركت في حضور بعض المشاهدات التدريسية لمجموعه مدارس الفراهيدي الاهليه في محافظة البصره مع د. توفيق مهدي ماجد.	

الشكر والتقدير :

-كتاب الشكر من وزارة التربية المديرية العامة للتقويم والامتحانات

- كتاب الشكر من جامعة ساوه الاهلية

- مدارس اوروك الاهلية

-مدرسة كلكامش للبنات

الملحقات:

جامعة البصرة
كلية التربية للعلوم الانسانية

شهادة مشاركة

هذه الشهادة تؤيد اشتراك

(رواء خضر ناصح)

في ورشة العمل الافتراضية التي اقيمت
بتاريخ 19/4/2020 بعنوان
كيفية ادارة منصة التعليم الالكتروني
MOODLE

ا.د. حميد سراج جابر
عميد كلية التربية للعلوم الانسانية

BRITISH COUNCIL

TeachingEnglish

Certificate of attendance

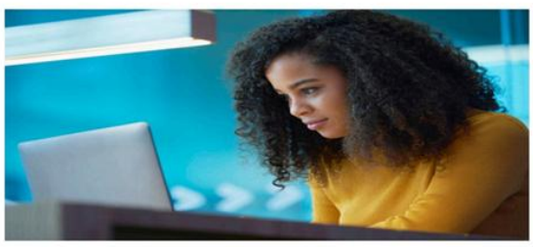

This is to certify that

Rawaa Kudhir Nasih

attended the following 1-hour webinar:

Simple Teaching Ideas for Online Classes with Primary Children

Lesley Keast

On 20 April 2020

Paul Braddock
(TeachingEnglish website manager)

Republic of Iraq
Ministry of Education

جمهورية العراق
وزارة التربية
المديرية العامة للتقويم والامتحانات

القسم :
العدد : ١٠٥٠٢/٥/٤١٩
التاريخ : ١١/ ٥ /٢٠٢٢

أسماء المدرسين الذين حققوا نسبة نجاح (٩٠ ٪) فأكثر المرحلة المتوسطة

للعام الدراسي (٢٠٢٠ / ٢٠٢١)

في محافظة المثنى

ت	اسماء المدرسين	المادة	المدرسة	النسبة
٢٦	ماهر عبدالله عبيد	اللغة العربية	ث. كلكامش الأهلية للبنات	١٠٠٪
٢٧	رواء خضر ناجح	اللغة الانكليزية	ث. كلكامش الأهلية للبنات	١٠٠٪
٢٨	محمد مري موسى	الرياضيات	ث. كلكامش الأهلية للبنات	١٠٠٪
٢٩	اسماعيل لايذ هويدي	الكيمياء	ث. كلكامش الأهلية للبنات	١٠٠٪

CSO
Canadian Science Organization
For training and development

Certificate of completion

Canadian Science Organization for Training and Development
In cooperation with
Canadian Strategic Research Institute
hereby certifies that

Rawaa Kudhir Nasih

Has successfully completed the following course

Time management skills course

Free online training program provided by Canadian Science Organization for Training and Development
In cooperation with
Canadian Strategic Research Institute

30th / Apr. / 2020

Elisa Strome
CSRI Canadian Strategic Research Institute

Jennifer Tramontana
CSO training and development

CSO

HARVARD MEDICAL SCHOOL

Certifies that

Rawaa Kudhir

has participated in the enduring material titled

Coronavirus in the US: Facts, Fictions and Practical Tips

April 16, 2020

This activity was designated for 0.25 AMA PRA Category 1 Credits™

Harvard Medical School is accredited by the Accreditation Council for Continuing Medical Education (ACCME®) to provide continuing medical education for physicians

Ajay K. Singh, MBBS, FRCP, MBA
Senior Associate Dean for Postgraduate Medical Education